

Ein Angebot für eine triqualifizierende Ausbildung

in Zusammenarbeit von:

- Verein Hamburger Spediteure e.V.
- Akademie Hamburger Verkehrswirtschaft gGmbH
- Berufliche Schule für Spedition, Logistik & Verkehr (H14)
- HFH Hamburger Fern-Hochschule



BERUFLICHE SCHULE
FÜR SPEDITION,
LOGISTIK & VERKEHR



Gründe für das Ausbildungskonzept: Anforderungen an Logistiker

- Logistik wird komplexer und anspruchsvoller

➔ Investition in berufspraktische und akademische Ausbildung

Gründe für das Ausbildungskonzept: Attraktivität des Berufs

- Nachwuchs für Fach- und Führungspositionen sichern
- Logistik in der Wahrnehmung der Jugendlichen attraktiver machen

➔ Mitarbeitergewinnung und -bindung

**Gewinnung, Förderung und Bindung von Auszubildenden
mit besonderem Potenzial**

Zielsetzung

- Ein anspruchsvolles Ausbildungsprogramm zur Förderung von Auszubildenden mit besonderem Potenzial
- Einbindung in Personalentwicklungskonzepte
- Erhöhung der Bindung der Auszubildenden / Mitarbeiter an das Unternehmen
- Erlangung der vollwertigen Berufsfähigkeit der Auszubildenden
 - durch möglichst uneingeschränkte (zeitliche) Einbindung in die normale Ausbildung im Betrieb sowie
 - durch die vollständige Teilnahme am Berufsschulunterricht
- Unmittelbare Verknüpfung und Rückkopplungen zwischen dem Lernen an den drei Lernorten (Theorie und Praxis)
- Enge Abstimmung zwischen den drei Lernorten
- Guter HK- und Hochschulabschluss

Hamburger Logistik-Bachelor

Triqualifizierende Ausbildung

**qualifizierte
Ausbildung in
Unternehmen der
Speditions- und
Logistikbranche**

Dauer: 3 Jahre

= fundierte Fach-
kenntnisse der Praxis

**Ausbildung in der
Berufsschule**

Dauer: 3 Jahre

= fundierte theoretische
Fachkenntnisse und
weitere Kompetenzen

**Studium der Betriebswirtschaft
an der HFH Hamburger Fern-
Hochschule**

Dauer: 4 Jahre

Abschluss: Bachelor of Arts (B.A.)

Studienschwerpunkt Logistik

duale Berufsausbildung
"Kaufmann/Kauffrau für Spedition und
Logistikdienstleistung" mit HK-Abschluss

Grundkonzept

- Kombination einer qualifizierten Berufsausbildung und eines Studiums der BWL an der HFH
- Ausbildung im Fach Spedition und Logistik (Spezialisierung) mit breiter betriebswirtschaftlicher Qualifikation
- Berufsschulausbildung und Studium fachlich, zeitlich und organisatorisch aufeinander abgestimmt
- Vermeidung von Doppellernen und Doppelprüfen
- Berufsschulunterricht und Studium ergänzen und unterstützen sich gegenseitig, teilweise integriert
- Heranführung der Studierenden an das Selbststudienkonzept durch
 - Vermittlung Lernmethoden
 - Präsenzlehre grundlegender BWL-Inhalte (Berufsschule + HFH)
 - Unterstützung soweit möglich auch durch Berufsschullehrer
- Berufsschulunterricht und Studium in speziellen Lerngruppen

Der Hamburger Logistik-Bachelor wurde als
innovativstes Logistikprojekt des Jahres 2013
der Metropolregion Hamburg
mit dem **Zukunftspreis Logistik** ausgezeichnet.

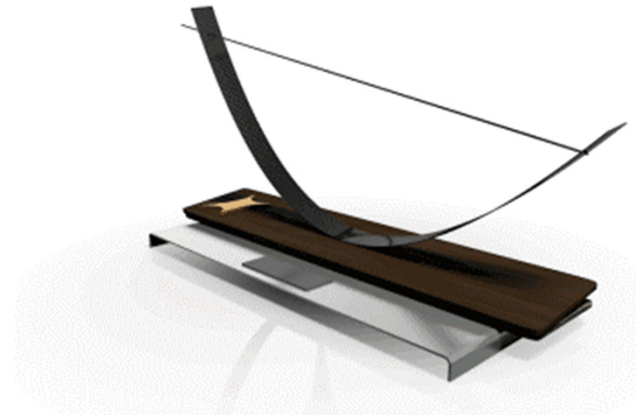

... ausgeschrieben von:

Süderelbe 
AG
Metropolregion Hamburg

 **Logistik-Initiative
Hamburg**

Zeitplan für Berufsausbildung und integriertes Studium

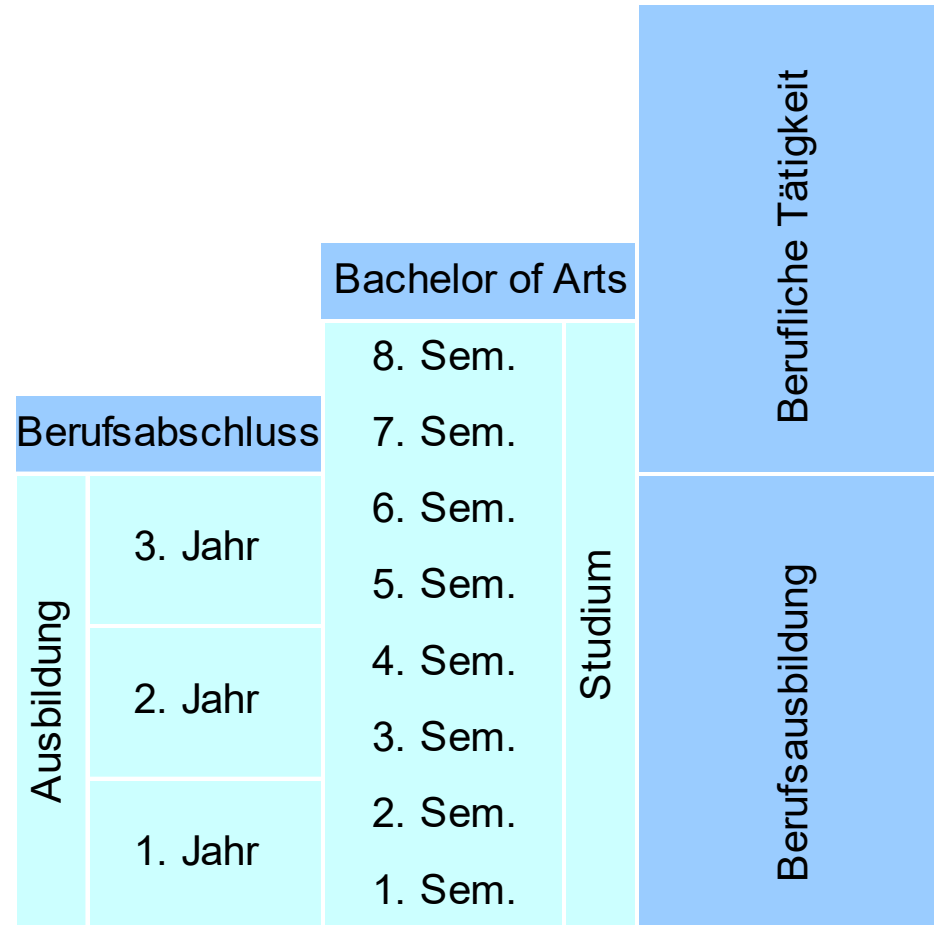

Modifizierter Studienablaufplan für den Studiengang Betriebswirtschaft (B.A.) „Hamburger Logistik-Bachelor“

gültig ab: 08/2021

ABLAUF- UND PRÜFUNGSPLAN IM ERSTEN STUDIENABSCHNITT

STUDIENMODULE	1. Semester	2. Semester	3. Semester	4. Semester	Credit Points
Wissenschaftliches Arbeiten	KÜ HFH				0
Wirtschaftsenglisch	Anrechnung				6
Mathematik	KL HFH				6
Einführung in die Betriebswirtschaft	KL HFH/BS20				6
Buchführung und Jahresabschluss	Anrechnung				6
Investition und Finanzierung		KL HFH/BS20			6
Material- und Produktionswirtschaft		KL HFH/BS20			6
Kosten- und Leistungsrechnung			KL HFH/BS20		6
Grundlagen der Wirtschaftsinformatik		KL HFH			6
Grundlagen des Marketings			KL HFH/BS20		6
Wirtschaftsstatistik			KL HFH		6
Grundlagen des Wirtschaftsprivatrechts				KL HFH	6
Grundlagen der Volkswirtschaft				KL HFH	6
Unternehmensführung				KL HFH	6



- KL Klausur
- HA Hausarbeit
- KÜ Komplexe Übung
- Anrechnung
- Studienmodule der HFH
- in den Unterricht der BS20 integriert
(Klausur gilt gleichermaßen für BS20 und HFH)

Modifizierter Studienablaufplan für den Studiengang Betriebswirtschaft (B.A.) „Hamburger Logistik-Bachelor“ gültig ab: 08/2021

ABLAUF- UND PRÜFUNGSPLAN IM ZWEITEN STUDIENABSCHNITT

STUDIENMODULE	5. Semester	6. Semester	7. Semester	8. Semester	Credit Points
Wissenschaftliches Arbeiten	KÜ HFH				6
Grundlagen des Steuerrechts	KL HFH				6
Nachhaltigkeitsmanagement	KL HFH				6
Wirtschaftspolitik	KL HFH				6
Management komplexer Problemsituationen		KÜ HFH			6
Projektmanagement		KÜ HFH			6
Arbeits- und Organisationspsychologie		HA HFH			6
Logistikrecht			KL HFH		6
Studienschwerpunkt Logistik			KÜ/KL HFH		18
Hauptpraktikum			Praktischer Teil	Theoretischer Teil HA	24
Handelskammerprüfung		HK-Prüfung			
Bachelor-Arbeit (BA)				BA	12
CREDIT POINTS INSGESAMT					180

KL Klausur
HA Hausarbeit
KÜ Komplexe Übung

 Anrechnung
 Studienmodule der HFH
 in den Unterricht der BS20 integriert
(Klausur gilt gleichermaßen für BS20 und HFH)

Der integrierte Studiengang Betriebswirtschaft



Studiendauer:	8 Regelstudiensemester incl. Bachelor-Arbeit
Abschluss:	Bachelor of Arts (B.A.)
Lehrangebot:	22 Studienmodule / ca. 200 Studienbriefe
Umfang:	ca. 3.160 Stunden Selbststudium*, davon ca. 940 Std. in Berufsschule integriert; 393 Stunden Präsenzlehrveranstaltungen, davon ca. 110 Std. in Berufsschule integriert; 180 CreditPoints

(* ohne Hauptpraktikum)

Der Studienschwerpunkt Logistik

- Grundlagen der Logistik und Supply Chain Management
- Modellierung und Optimierung logistischer Systeme und Prozesse
- Systeme der Transport-, Lager- und Umschlagslogistik
- Logistik im Produktionsprozess
- Logistiknetzwerkplanung und Transportplanung
- Lagerbestandsmanagement
- IT-Anwendungen in der Logistik
- Grundlagen Logistiktechnik
- Vertiefung Logistikmanagement

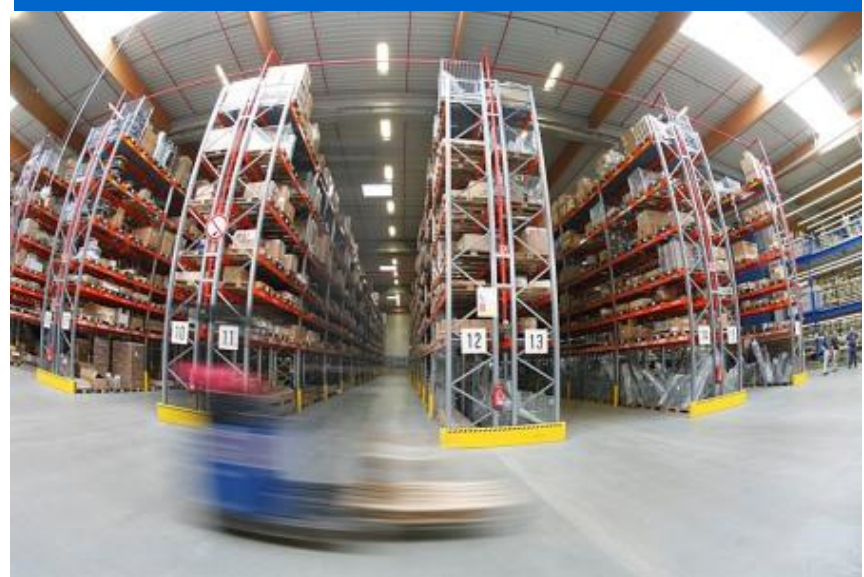

ergänzt um das Modul Logistikrecht

Zulassungsvoraussetzungen

- Abitur oder
- Fachhochschulreife sowie
- Ausbildungsvertrag zum/zur Kaufmann/Kauffrau für Spedition und Logistikdienstleistung

Ansprechpartner

www.hl-b.de

- Vertragspartner und zentraler Ansprechpartner für die Unternehmen

- Verein Hamburger Spediteure

Stefan Saß

Tel.: 040 - 374764-44

E-Mail: sass@vhsp.de



- Ansprechpartner für Inhalte und Organisation des integrierten Studiums

- Hamburger Fern-Hochschule

Prof. Dr. Claus Muchna

Tel.: 040 - 35094-370

E-Mail: claus.muchna@hamburger-fh.de

